

Comune di Castellana Grotte

PROGETTO

di riqualificazione funzionale del manufatto rurale a trullo e annessa realizzazione di complesso turistico-ricettivo ecosostenibile in modalità Clamping in agro del comune di Castellana Grotte, contrada "via Monopoli", su suolo censito in catasto al Fg. 6 p.lle 102, 501 sub.1



I Tecnici:
Geom. S. Valentino Lionetti
Geom. Vincenzo Dipalma
Ing. Anna Laura Crescente

Il committente:
GREEN PROJECT SRL
AMMINISTRATORE
GIANFRANCO TRAVISANI

Tav.:
AR
01

Elaborati:
INQUADRAMENTO DEL LOTTO E DISTANZE
- PLANOVOLUMETRICO E LAYOUT
- SCHEMA PERCORSI E DISTANZE
- VISTA GENERALE 3D E RENDER DI DETTAGLIO
- ORTOFOTO CON INDIVIDUAZIONE DELL'INTERVENTO

Data di creazione:	02/01/2026
Data ultima modifica:	
Rapporto grafico:	Come indicato

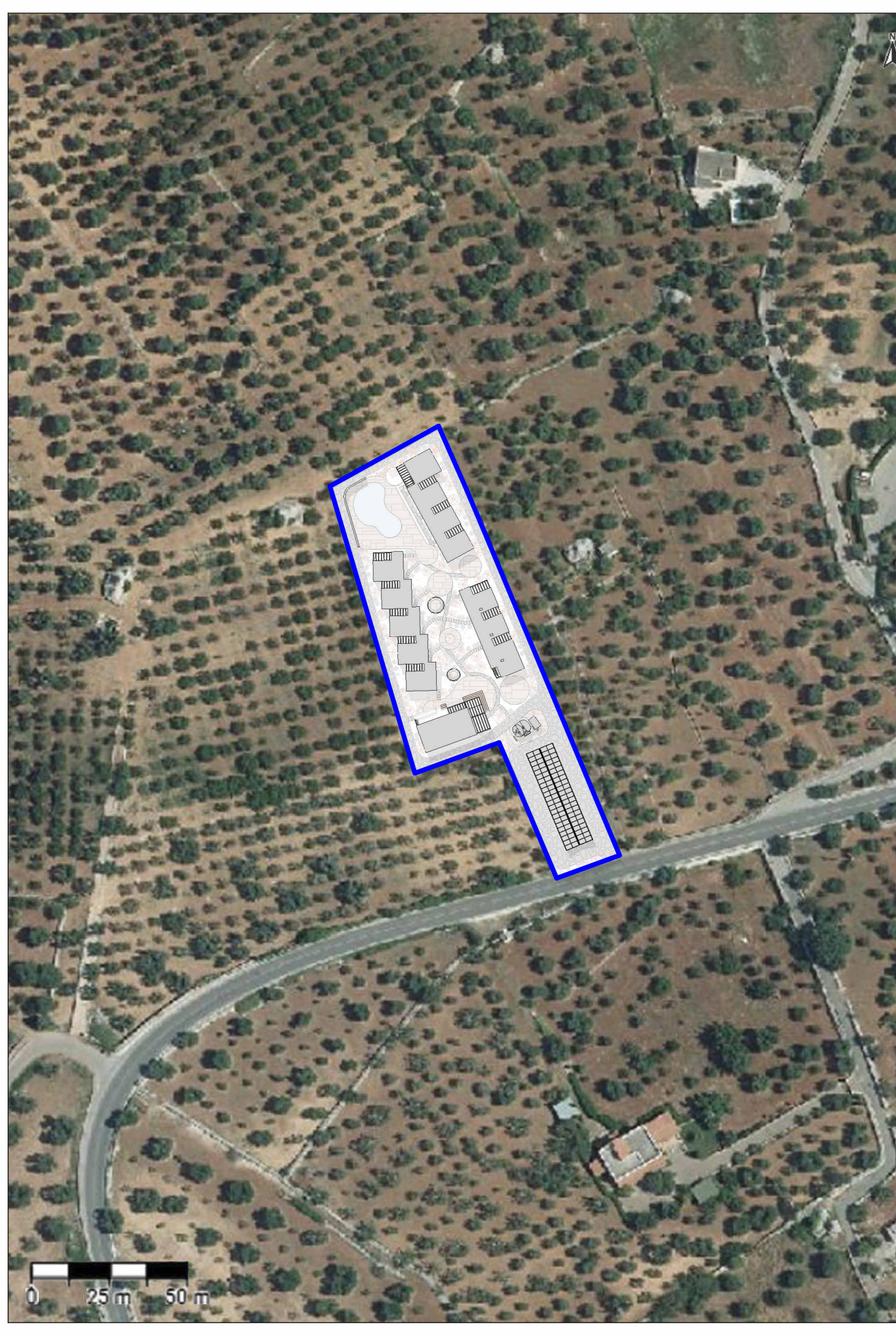

INQUADRAMENTO DEL LOTTO E DISTANZE

1 PLANOVOLUMETRICO E LAYOUT

Scala: 1:300

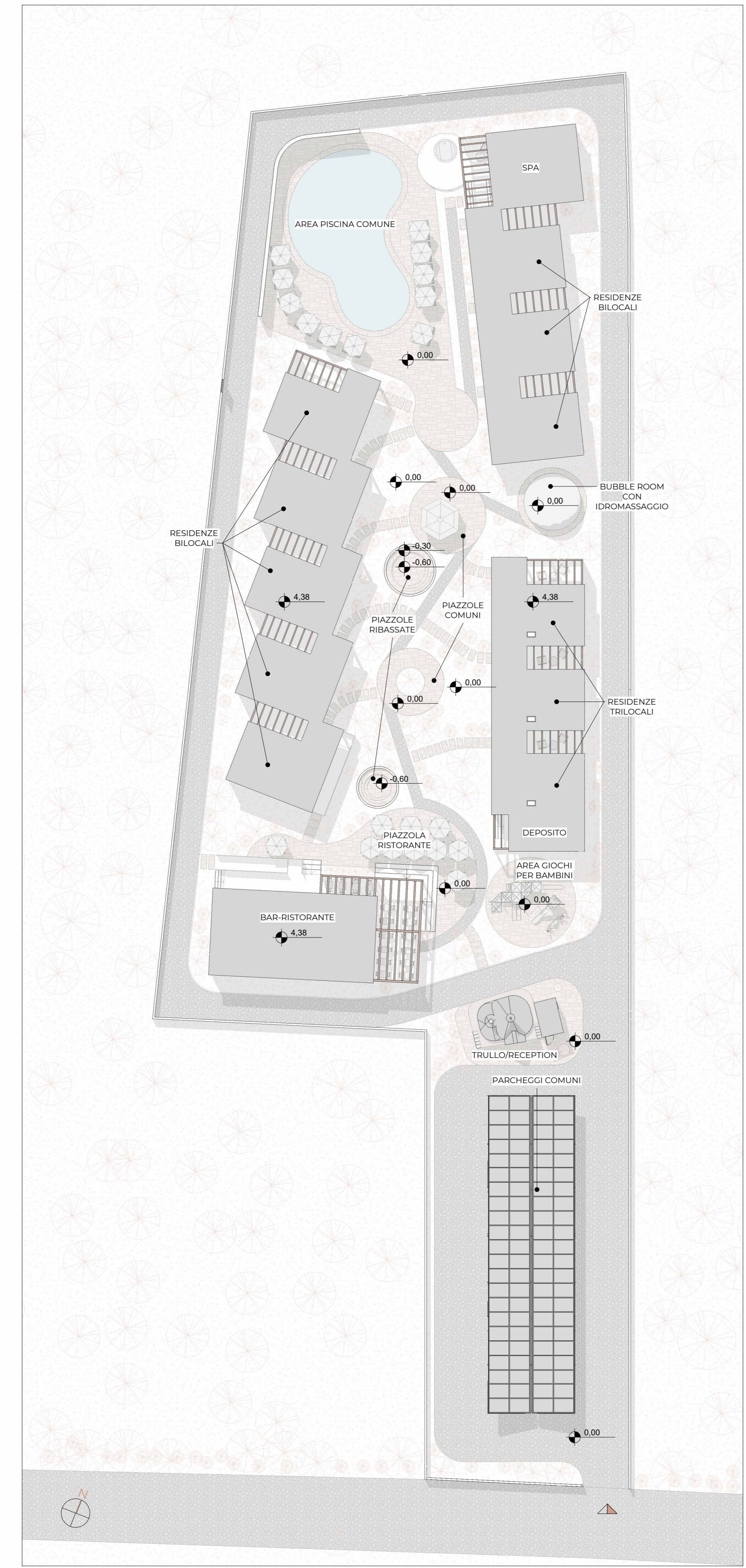

2 SCHEMA PERCORSI E DISTANZE

Scala: 1:300

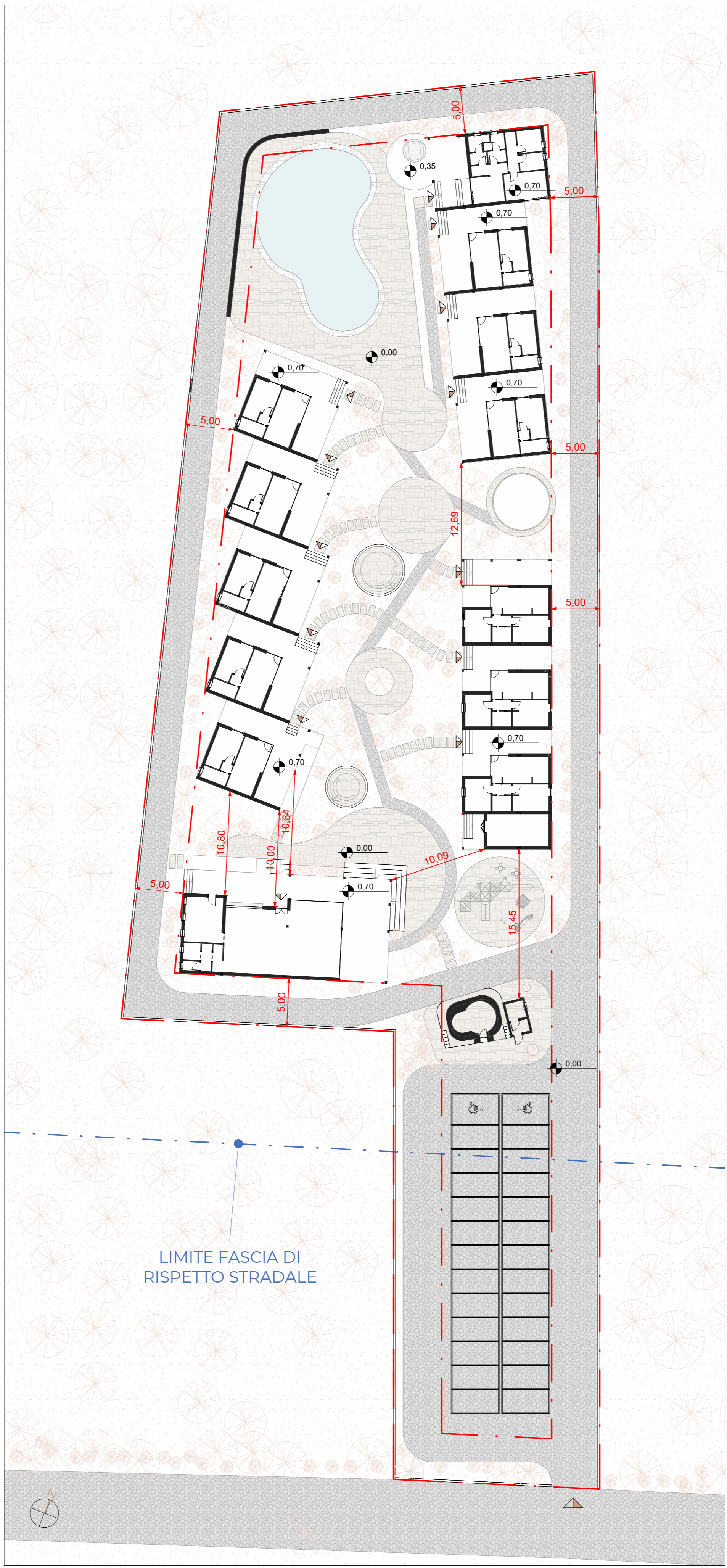

3 VISTA GENERALE 3D E RENDER DI DETTAGLIO

Scala:

