

Comune di Castellana Grotte

PROGETTO

di riqualificazione funzionale del manufatto rurale a trullo e annessa realizzazione di complesso turistico-ricettivo ecosostenibile in modalità Glamping in agro del comune di Castellana Grotte, contrada "via Monopoli", su suolo censito in catasto al Fg. 6 p.lle 102, 501 sub. 1



I Tecnici:

Geom. S. Valentino Lionetti
Geom. Vincenzo Dipalma
Ing. Anna Laura Crescente

Il committente:

GREEN PROJECT SRL
AMMINISTRATORE
GIANFRANCO TRAVISANI

Tav.:

AR
03

Elaborati:

TRULLO / RECEPTION
- PIANTA PIANO TERRA
- PIANTA COPERTURE
- PROSPETTI
- SEZIONI
- VISTE 3D

Data di creazione: 02/01/2026

Data ultima modifica:

Rapporto grafico: 1:100

EVA
Geom. Salvatore Valentino Lionetti
Geom. Vincenzo Dipalma
Ing. Anna Laura Crescente
Via C. D. Croce n. 34 - 76021 Barletta (BT)
328.1142510 - 388.9369287

9 VISTE 3D

Scala:

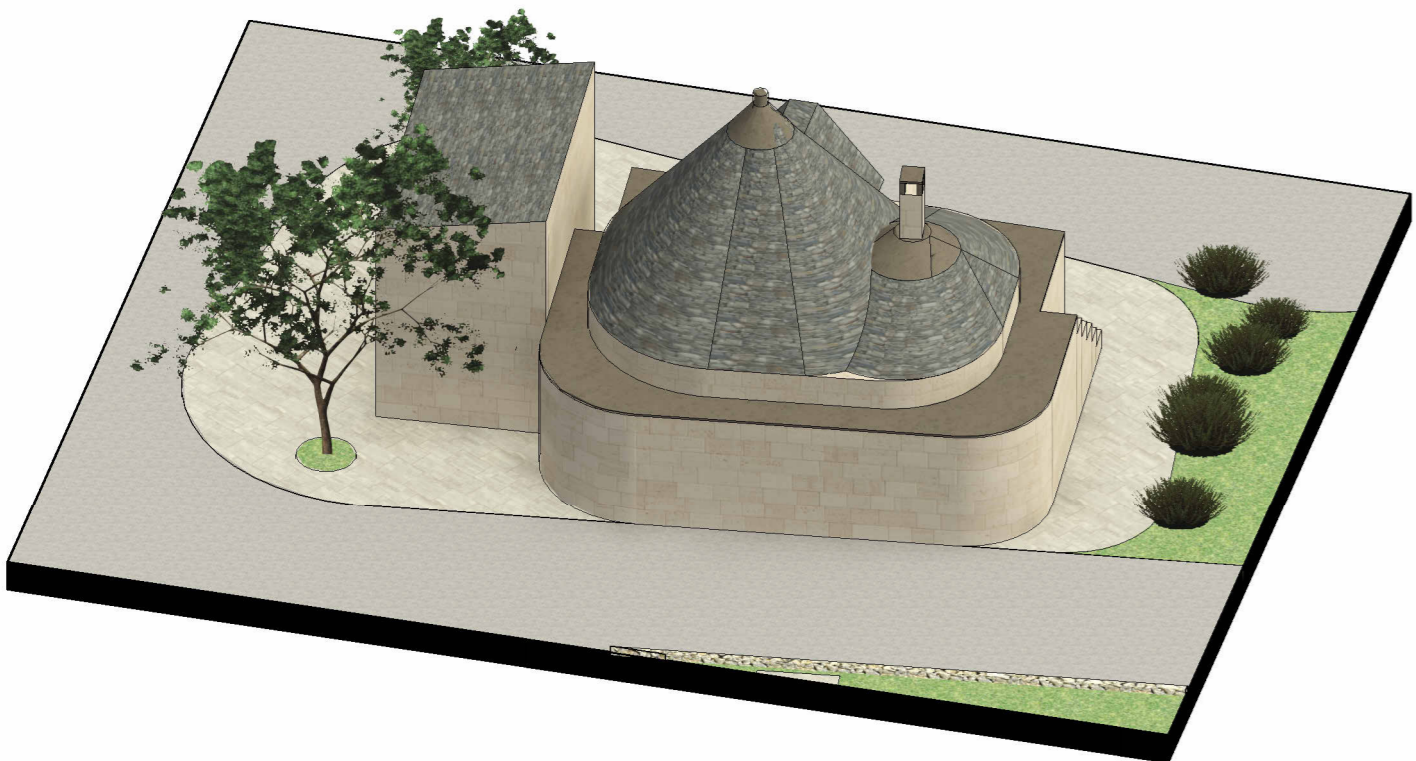
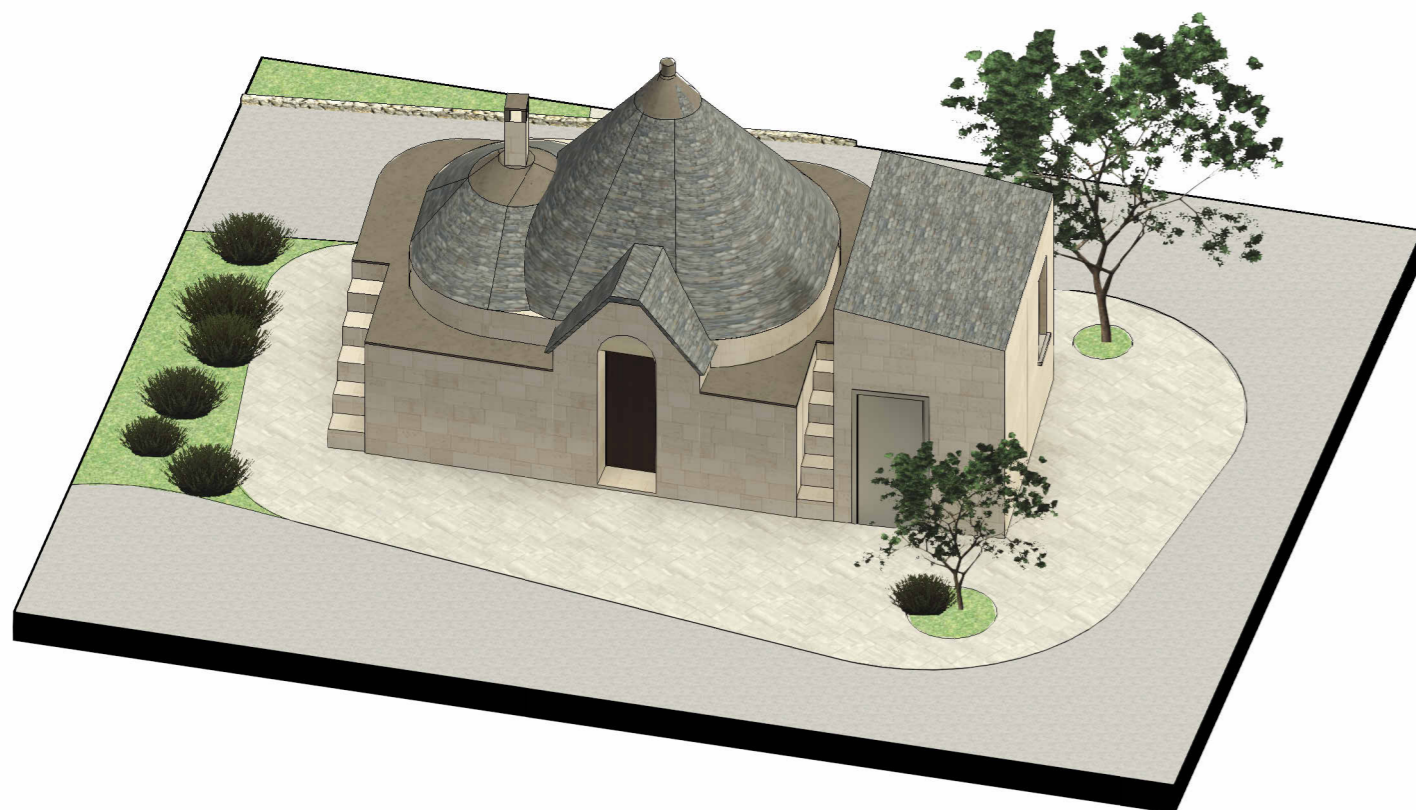

0 5 10 m

TRULLO/RECEPTION

1 TRULLO RECEPTION E SERVIZI - PIANO TERRA

Scala: 1:100



2 TRULLO RECEPTION E SERVIZI - COPERTURE

Scala: 1:100

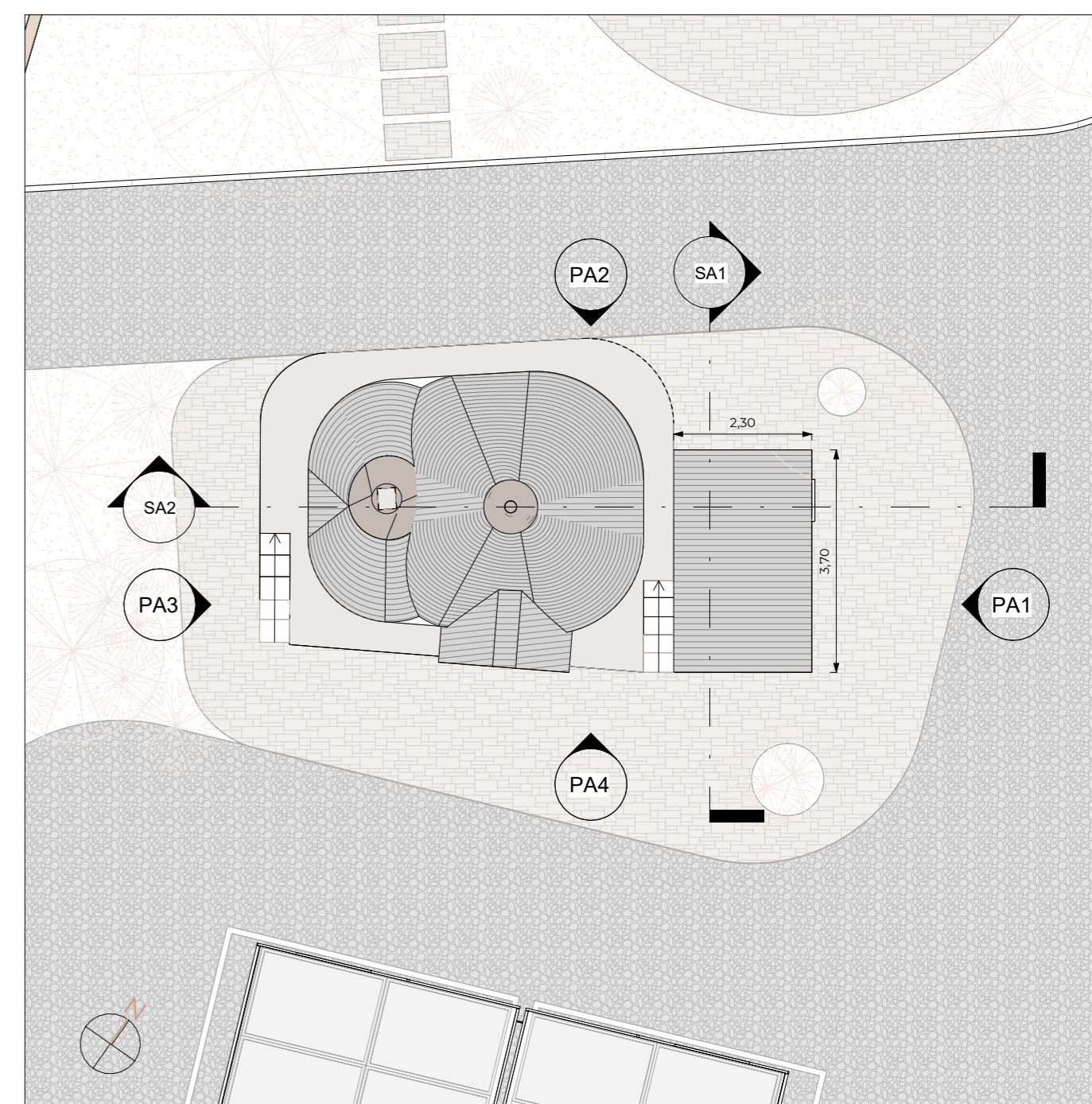

3 PROSPETTO A1

Scala: 1:100

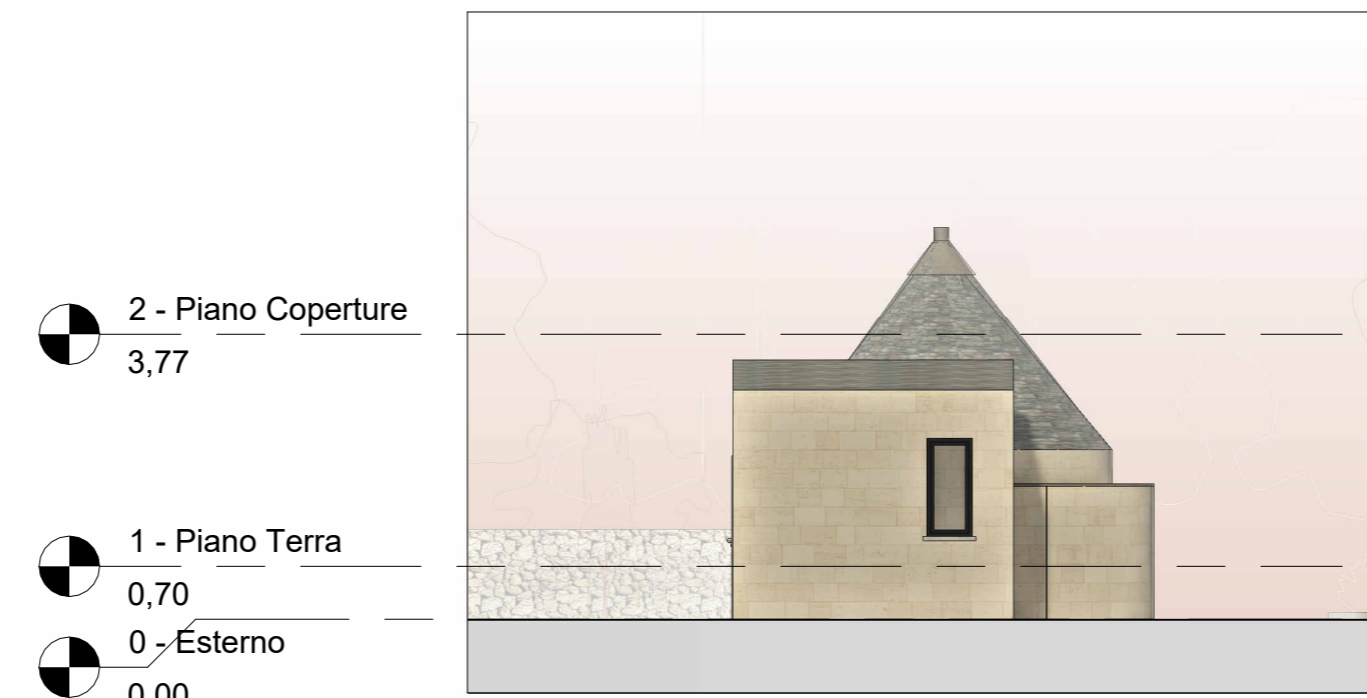

4 PROSPETTO A2

Scala: 1:100

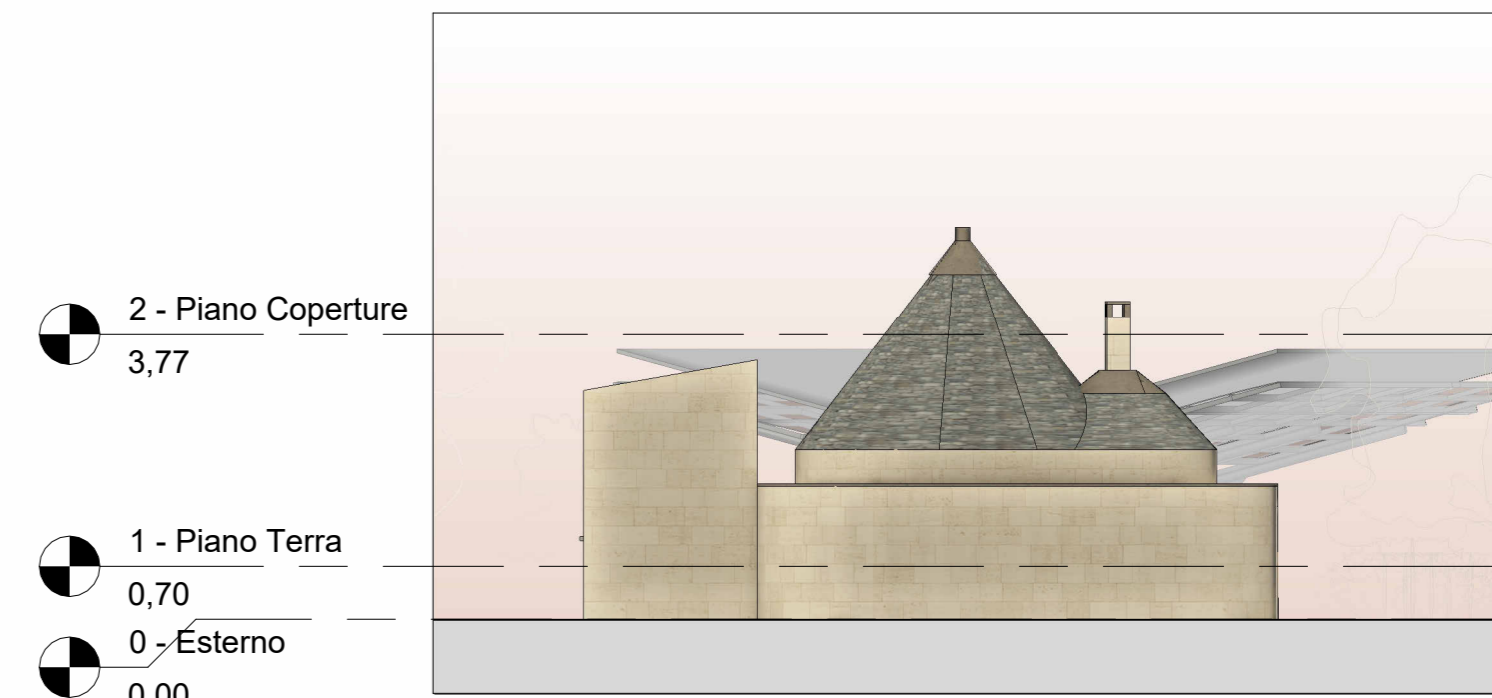

5 PROSPETTO A3

Scala: 1:100

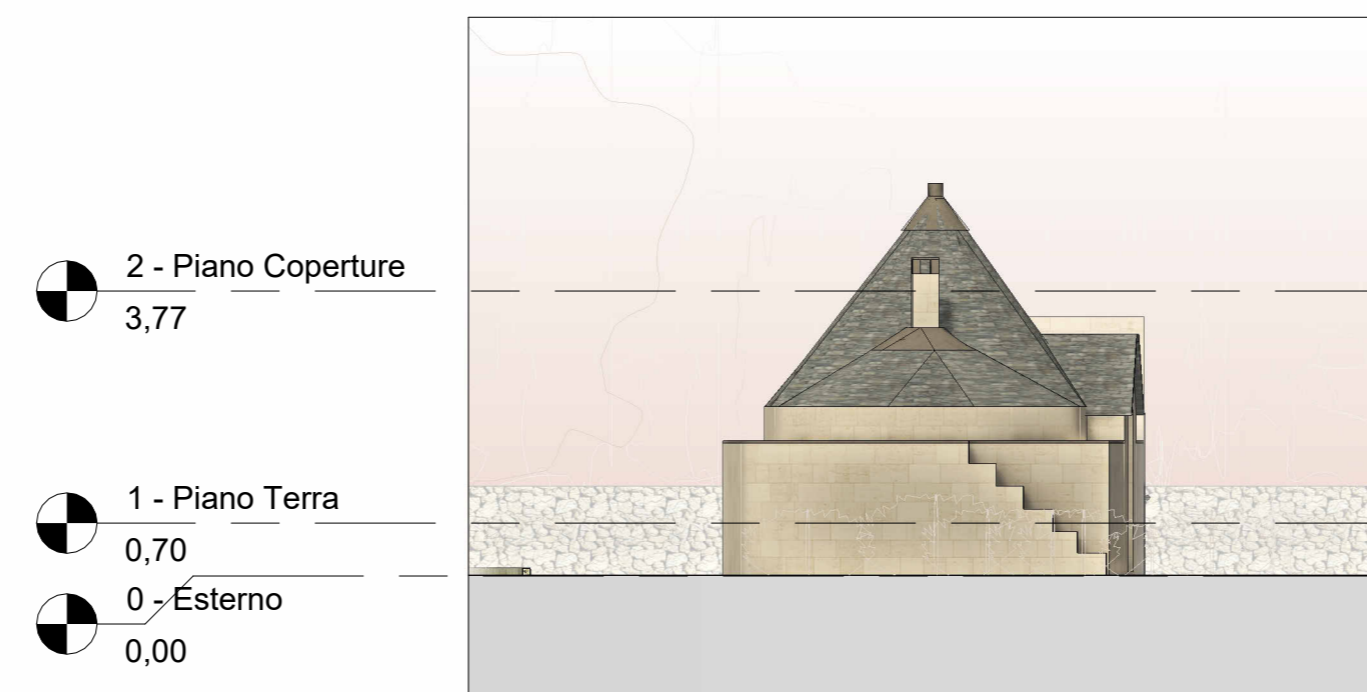

6 PROSPETTO A4

Scala: 1:100

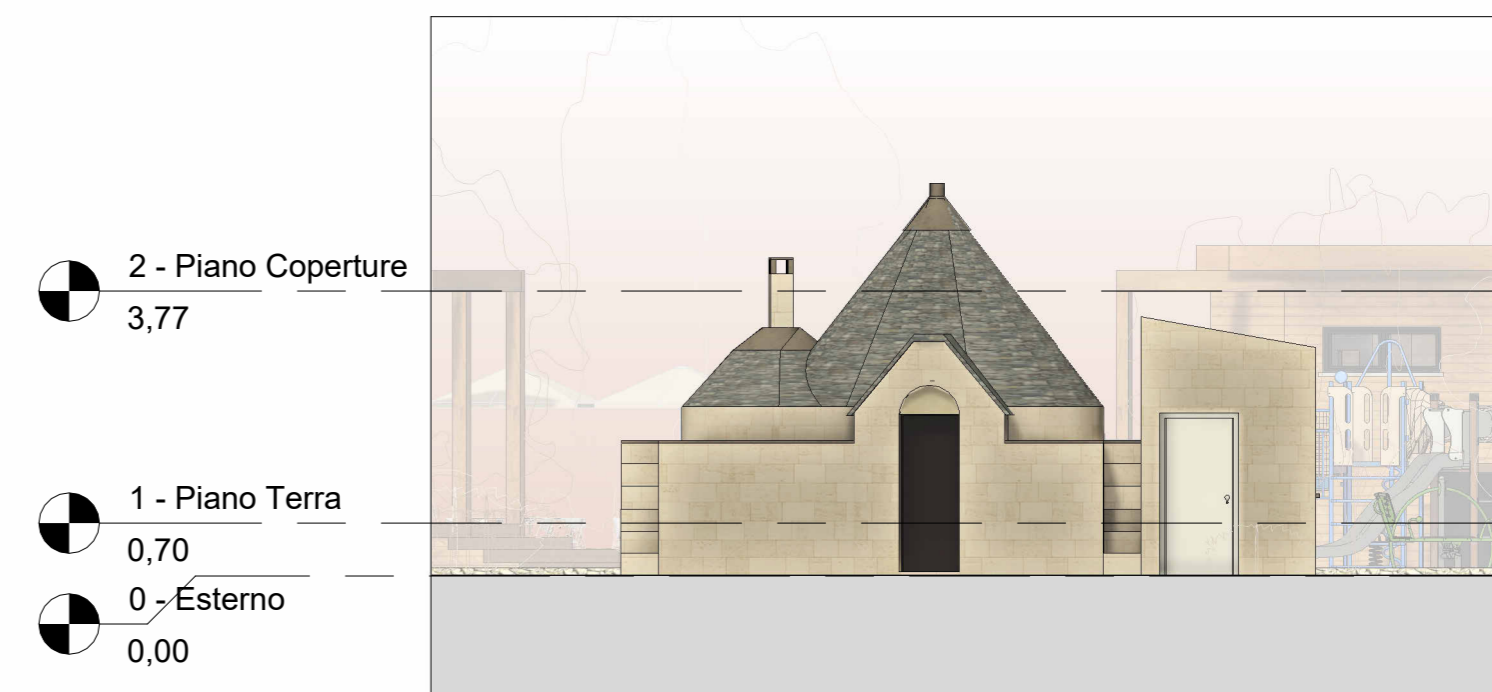

7 SEZIONE A1

Scala: 1:100

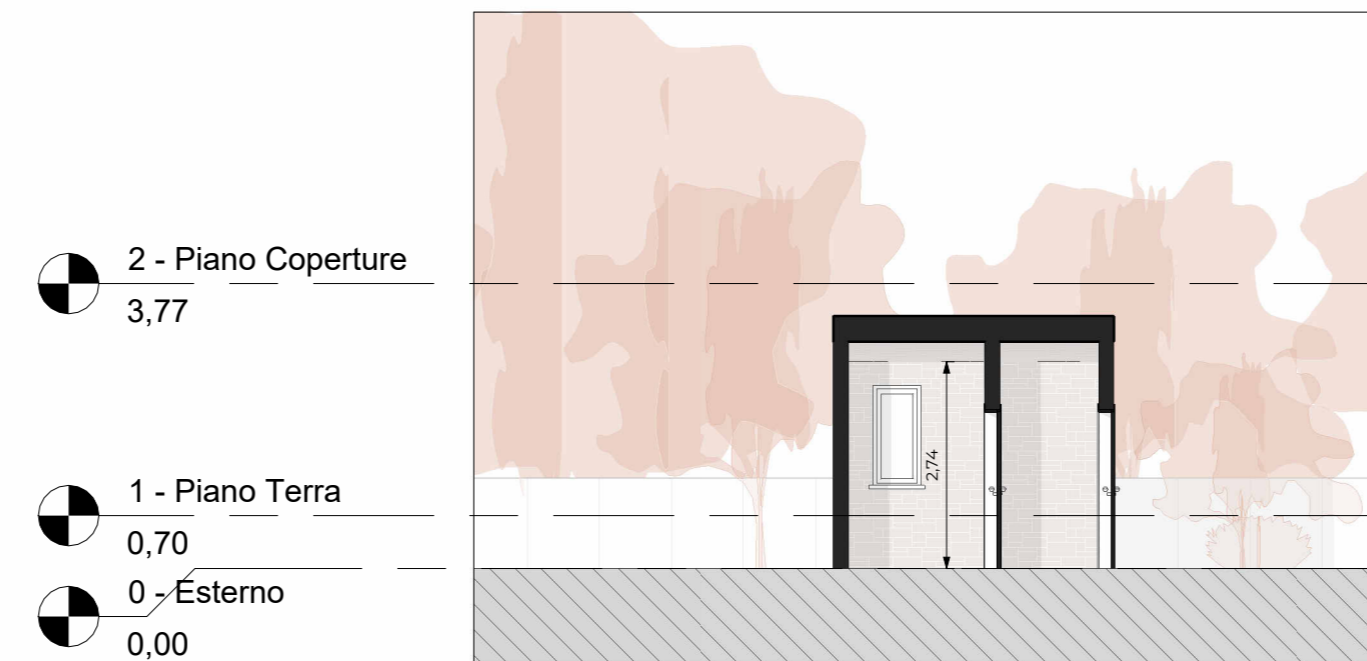

8 SEZIONE A2

Scala: 1:100

